

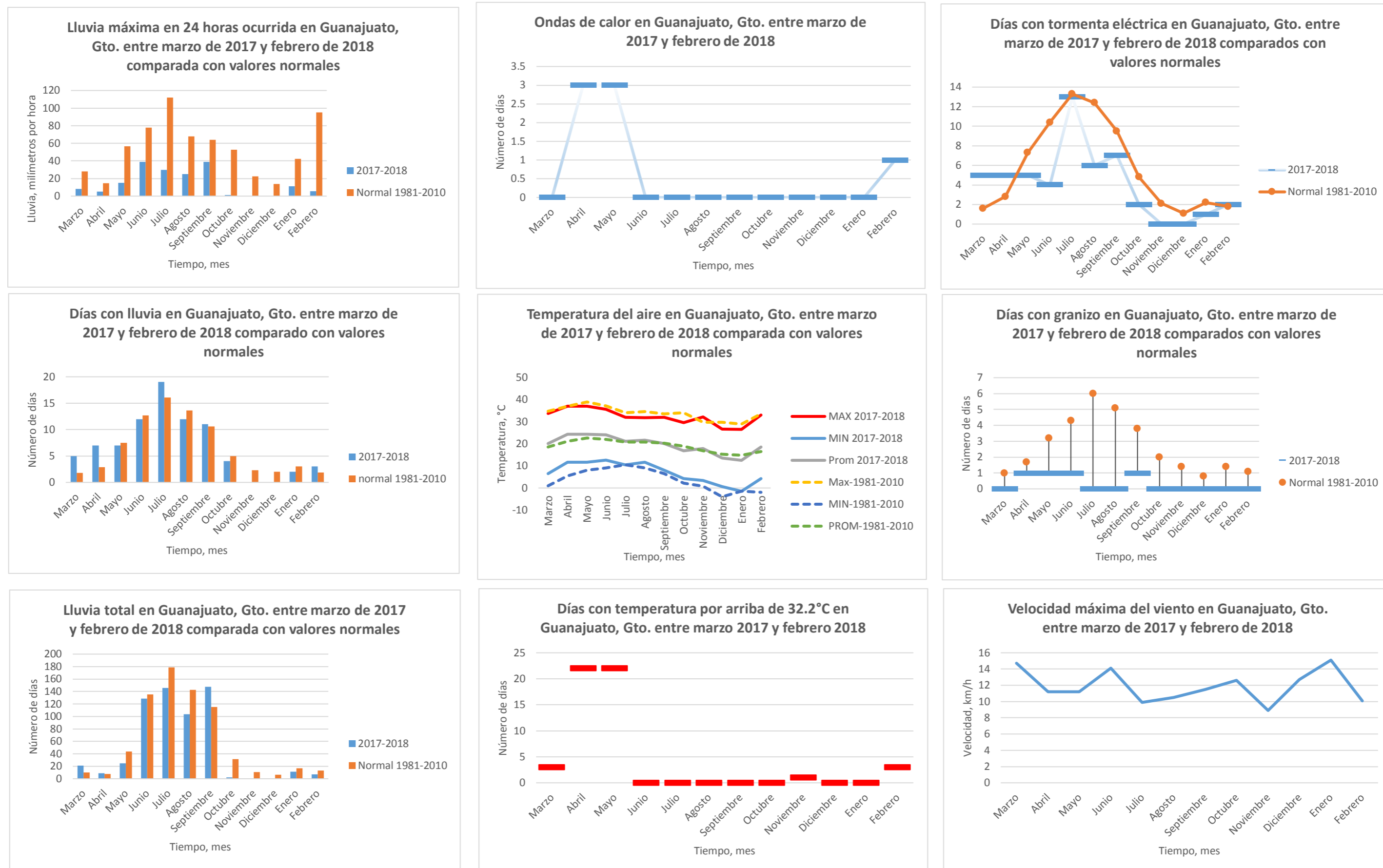

CONDICIONES CLIMÁTICAS IDENTIFICADAS ENTRE MARZO DE 2017 Y FEBRERO DE 2018 EN GUANAJUATO, GTO., MÉXICO., COMPARADAS CON EL PROMEDIO (LO NORMAL) 1981-2010  
Observador meteorologista Luis Miguel Campos\*  
M.I. Marcos Irineo Esquivel L.\*\*



\*Observatorio Meteorológico de la Universidad de Guanajuato y CONAGUA.  
\*\*Centro de Ciencias Atmosféricas de la Universidad de Guanajuato.



Fuente de información: 1. Base de datos del Observatorio Meteorológico de la Universidad de Guanajuato-CONAGUA. 2. Datos del Servicio Meteorológico Nacional.